

SCUOLA ELEMENTARE "Prato"

E 559

Via Struppa 214A

ALLEGATO B - ELENCO ELABORATI
RAPPORTO DI DIAGNOSI ENERGETICA
FONDO KYOTO - SCUOLA 3



Aprile 2018

COMUNE DI GENOVA
STRUTTURA DI STAFF - ENERGY MANAGER

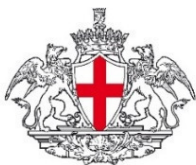

COMUNE DI GENOVA





1. Elenco elaborati grafici

- Planimetria con ubicazione contatori, quadri elettrici ed impianti;
- Planimetria con l'individuazione delle diverse zone termiche, degli spazi riscaldati e non riscaldati e delle diverse destinazioni d'uso.

Planimetrie con ubicazione contatori, quadri elettrici e impianti
Scala 1:100

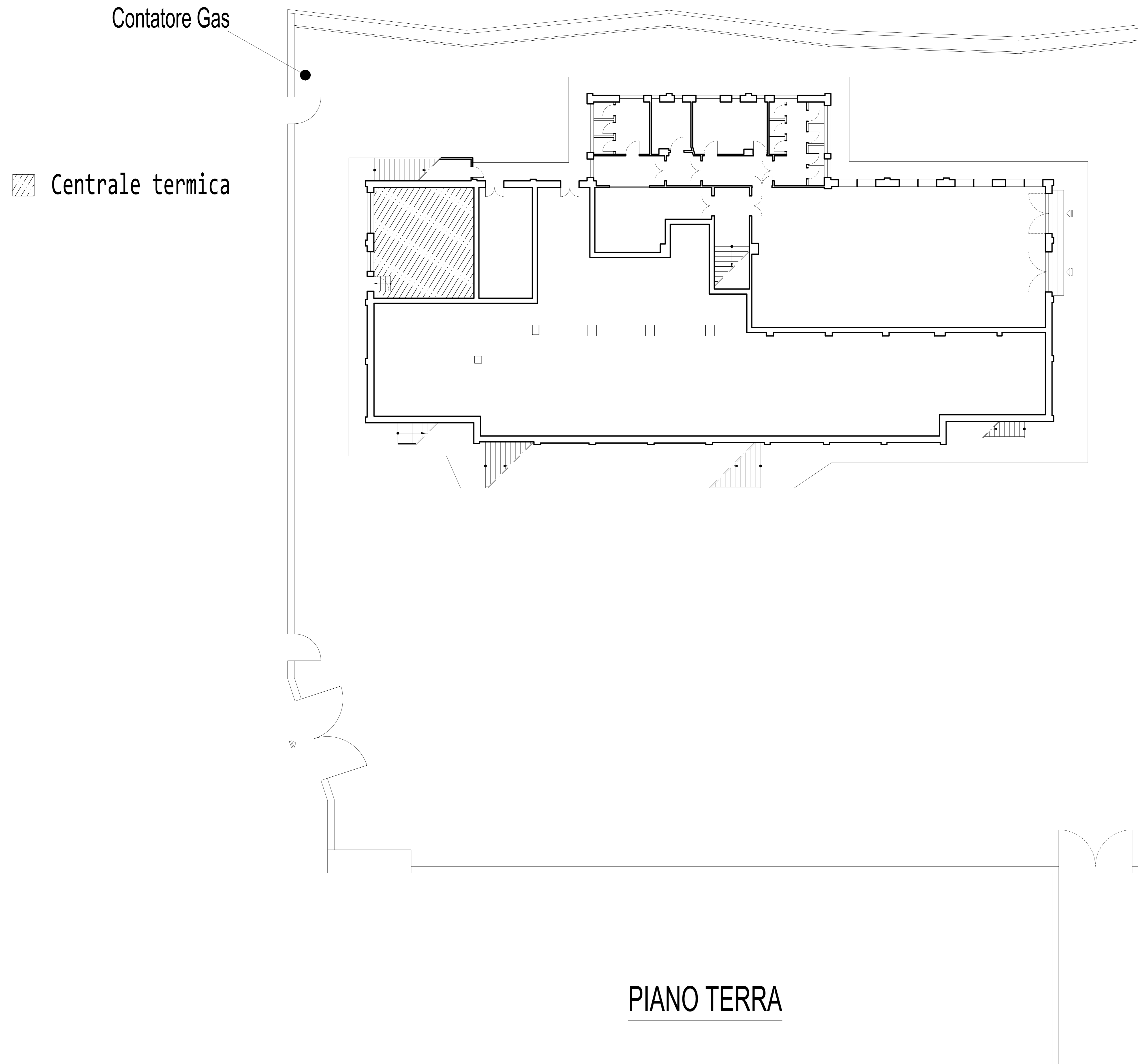

PIANO TERRA

Planimetrie con ubicazione contatori, quadri elettrici e impianti
Scala 1:100

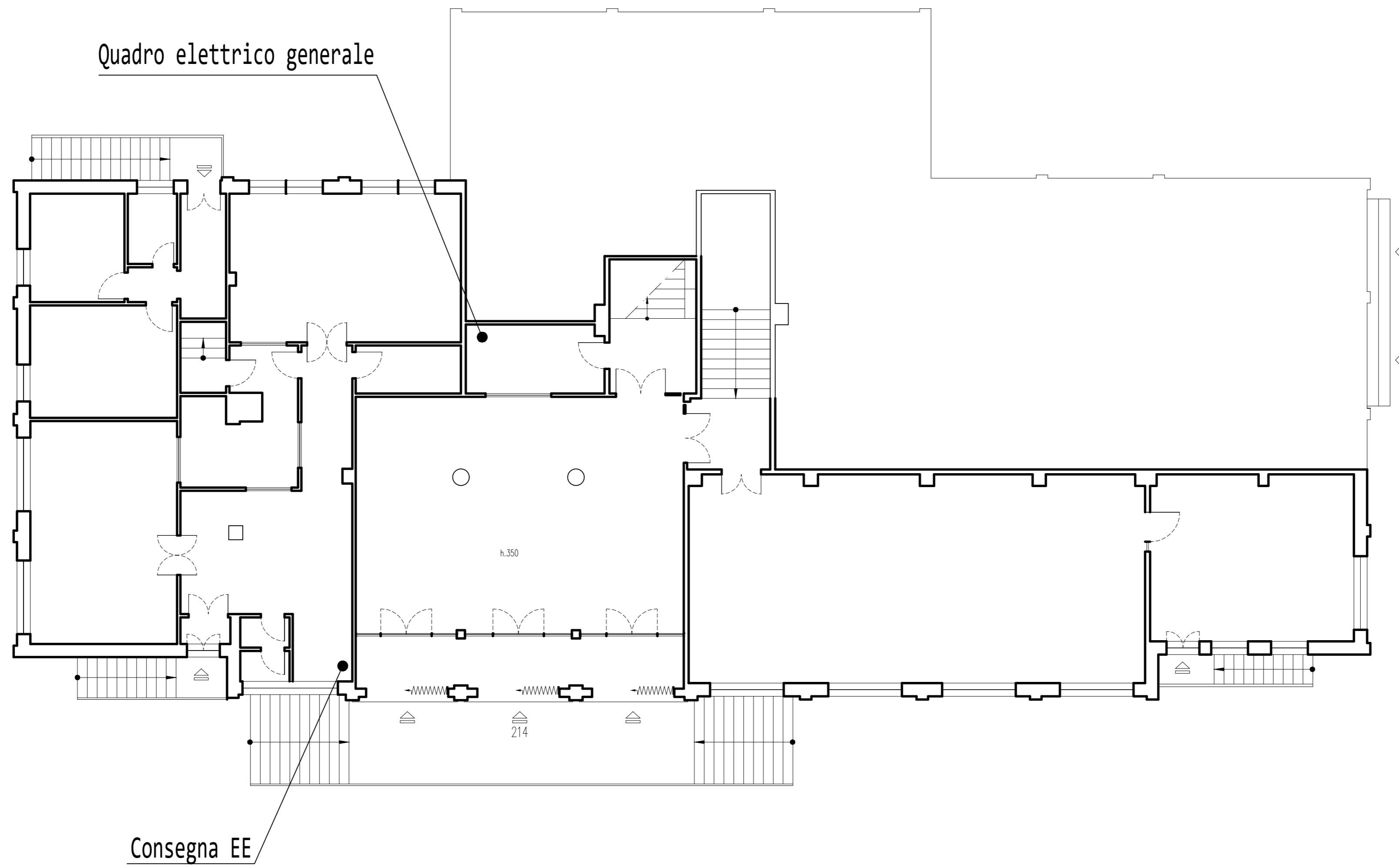

PIANO PRIMO

Planimetrie con ubicazione contatori, quadri elettrici e impianti
Scala 1:100

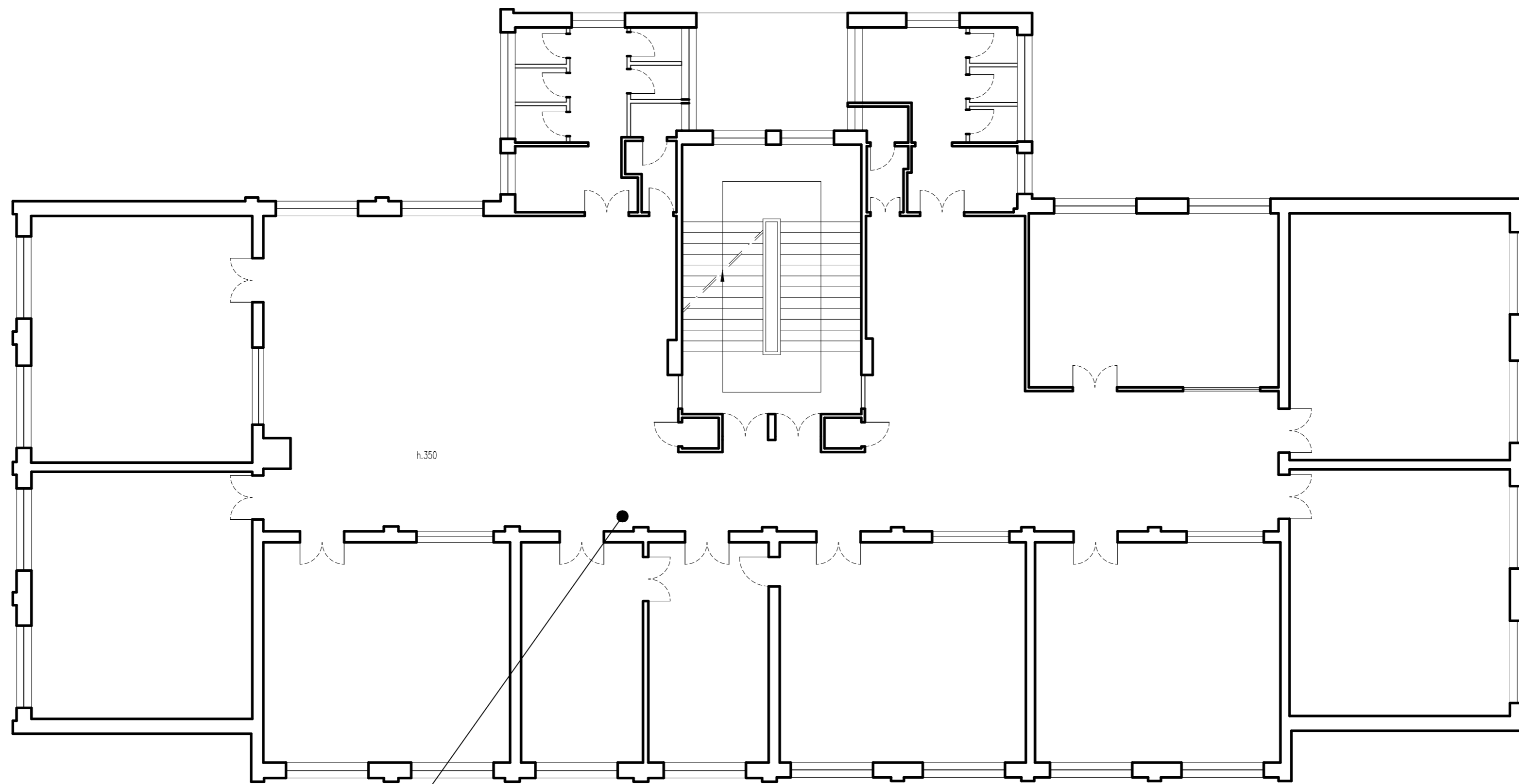

Quadro elettrico di piano

PIANO SECONDO

Planimetrie con ubicazione contatori, quadri elettrici e impianti
Scala 1:100

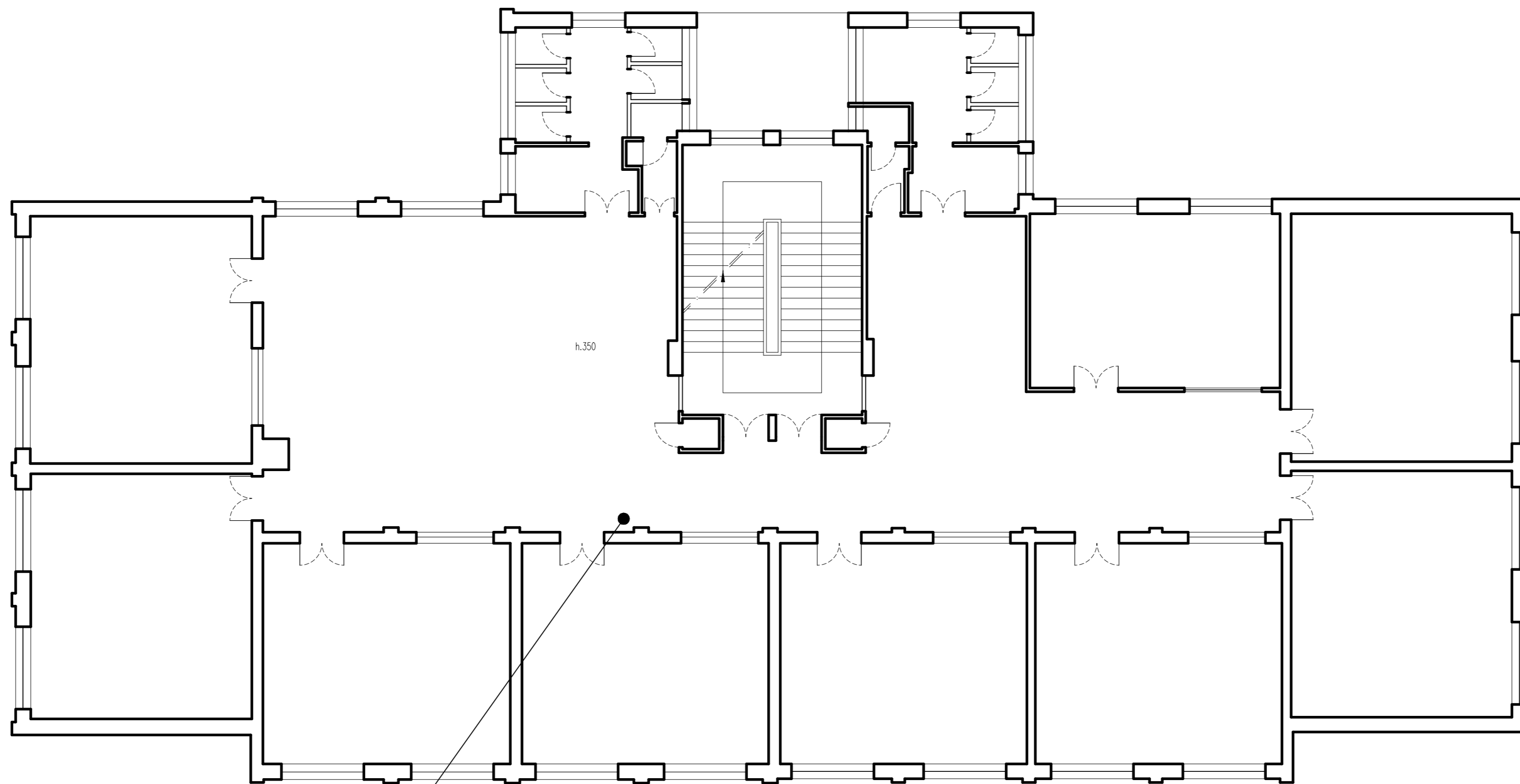

Quadro elettrico di piano

PIANO TERZO

Planimetrie con individuazione delle diverse zone termiche, degli
spazi riscaldati e non riscaldati e delle diverse destinazioni d'uso
Scala 1:100

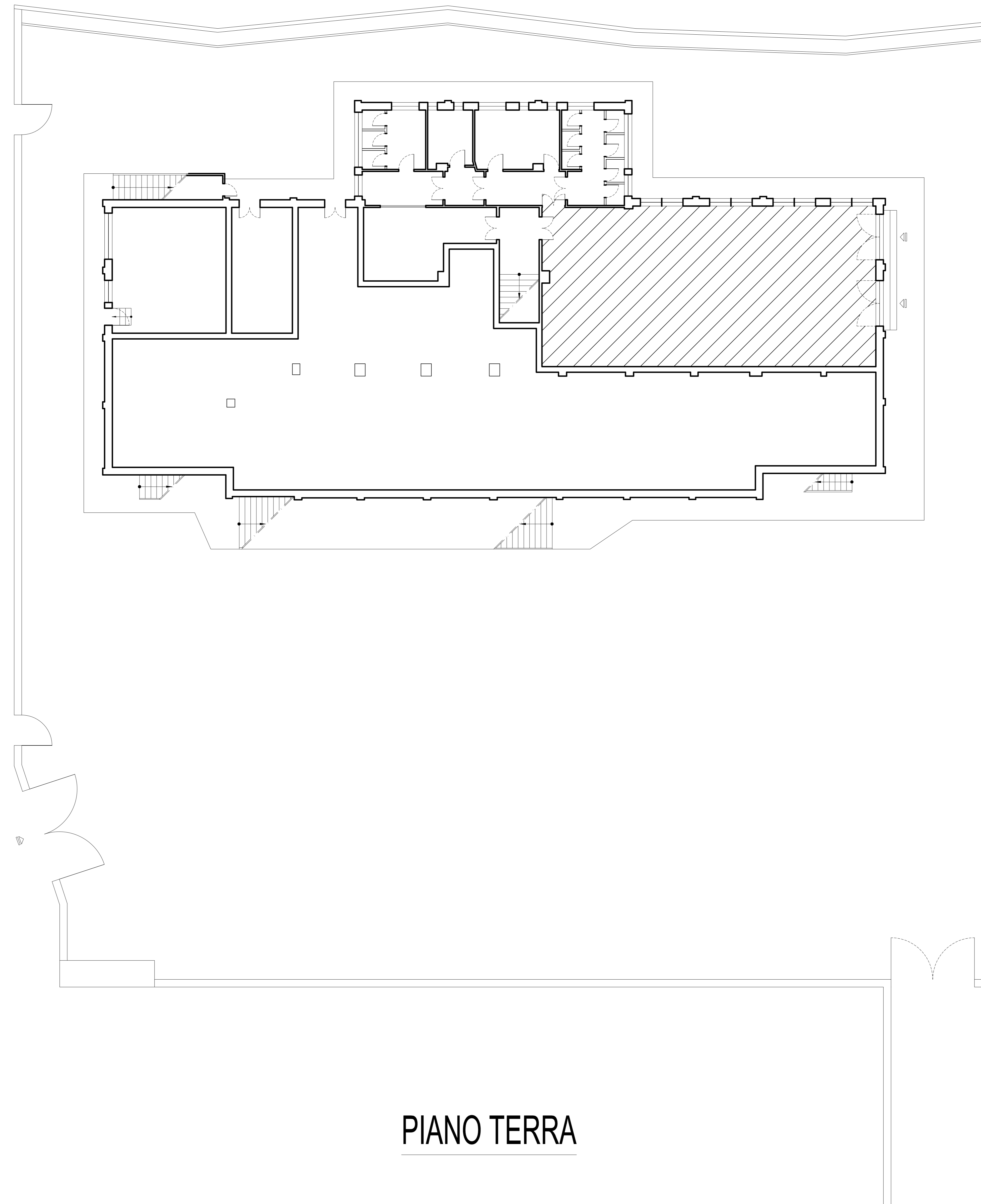

- Zona non riscaldata
- ▨ Zona riscaldata

PIANO TERRA

Planimetrie con individuazione delle diverse zone termiche, degli
spazi riscaldati e non riscaldati e delle diverse destinazioni d'uso

Scala 1:100

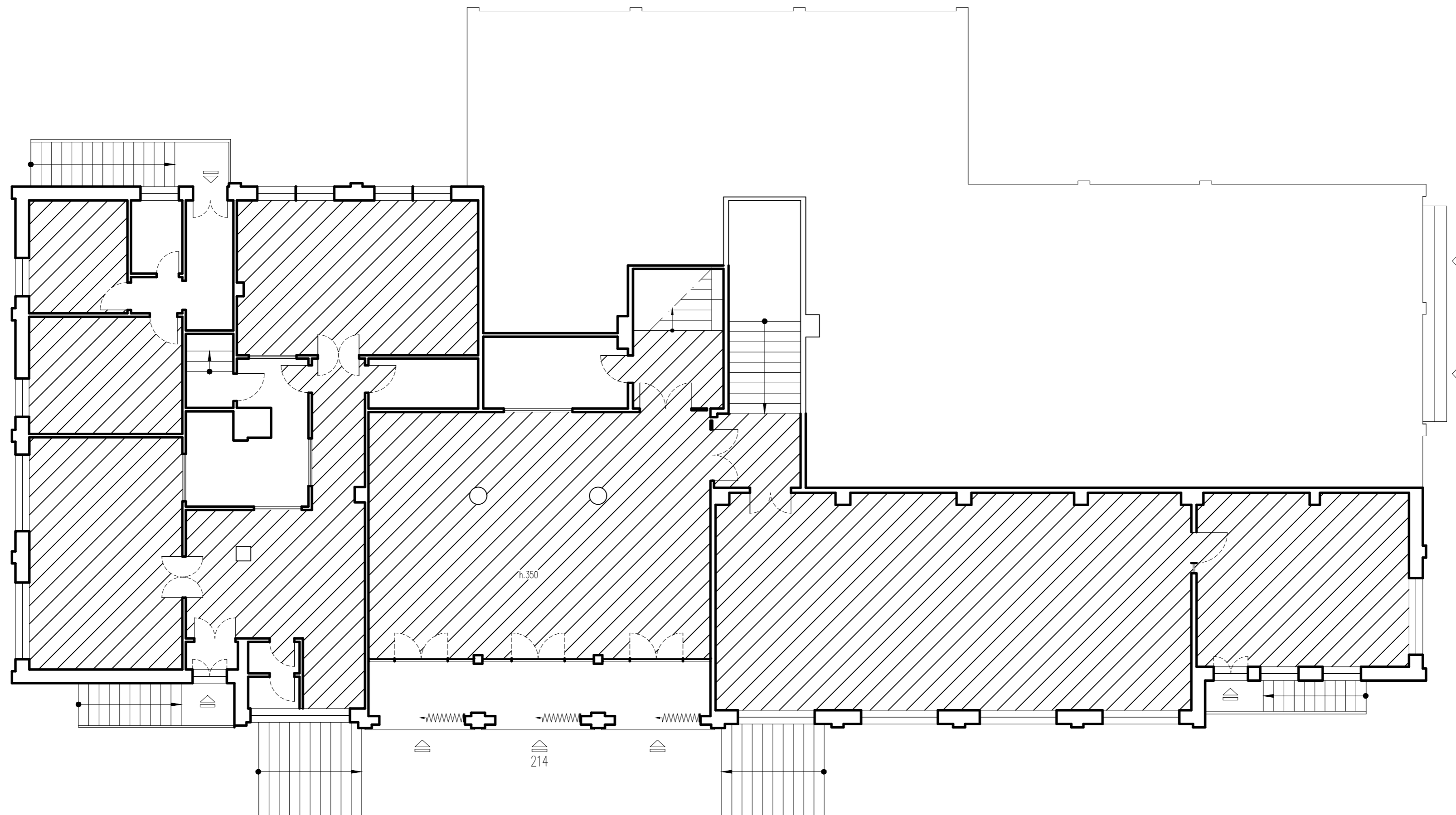

- Zona non riscaldata
- Zona riscaldata

PIANO PRIMO

Planimetrie con individuazione delle diverse zone termiche, degli
spazi riscaldati e non riscaldati e delle diverse destinazioni d'uso

Scala 1:100

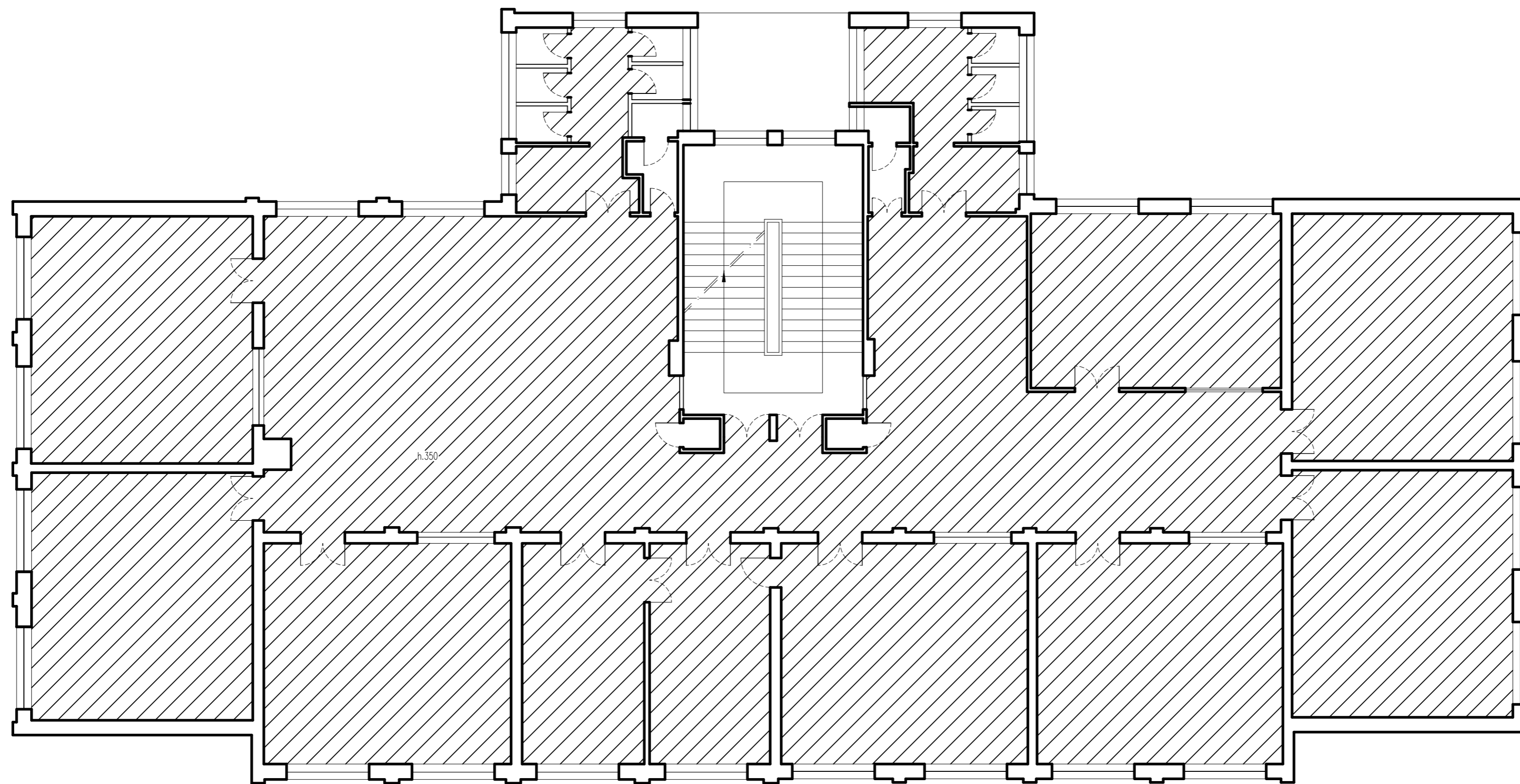

- Zona non riscaldata
- Zona riscaldata

PIANO SECONDO

Planimetrie con individuazione delle diverse zone termiche, degli
spazi riscaldati e non riscaldati e delle diverse destinazioni d'uso

Scala 1:100

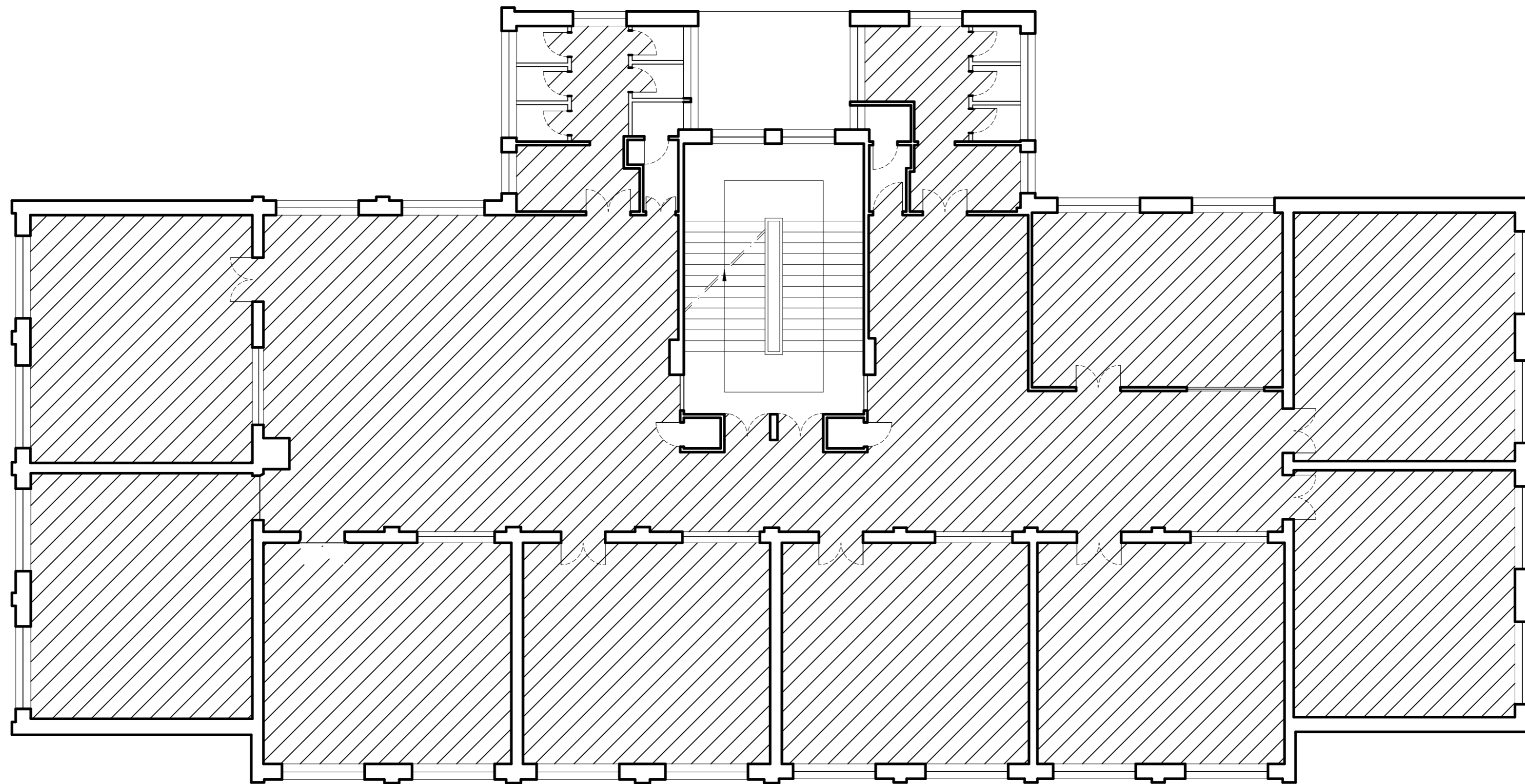

- Zona non riscaldata
- ▨ Zona riscaldata

PIANO TERZO

Elaborato fotografico
E559

2.Elaborato fotografico



COMUNE DI GENOVA

Scuola Elementare "PRATO"
E559



Elaborato fotografico
E559



Scuola Elementare "PRATO"
E559



COMUNE DI GENOVA



Elaborato fotografico
E559



Scuola Elementare "PRATO"
E559



COMUNE DI GENOVA



Elaborato fotografico
E559

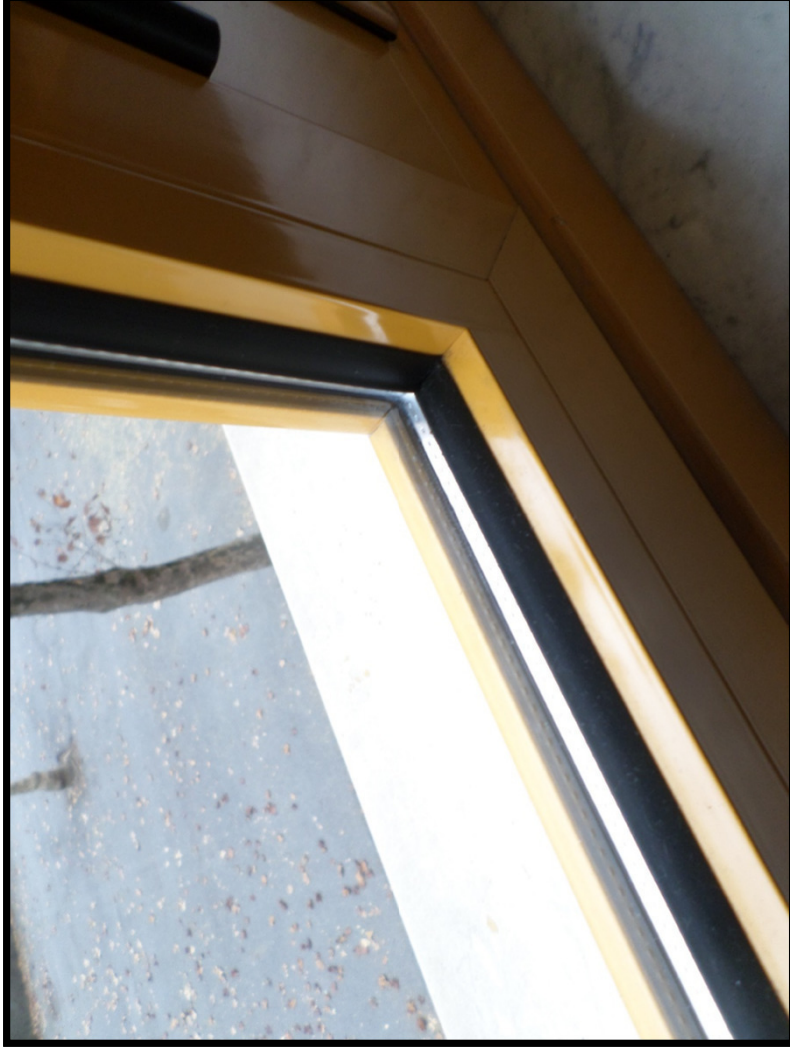

COMUNE DI GENOVA

Scuola Elementare "PRATO"
E559



Elaborato fotografico
E559



Scuola Elementare "PRATO"
E559



COMUNE DI GENOVA



Elaborato fotografico
E559



Scuola Elementare "PRATO"
E559



COMUNE DI GENOVA



Elaborato fotografico
E559



Scuola Elementare "PRATO"
E559



COMUNE DI GENOVA

Elaborato fotografico
E559



COMUNE DI GENOVA

Scuola Elementare "PRATO"
E559



Elaborato fotografico
E559



COMUNE DI GENOVA

Scuola Elementare "PRATO"
E559



Elaborato fotografico
E559

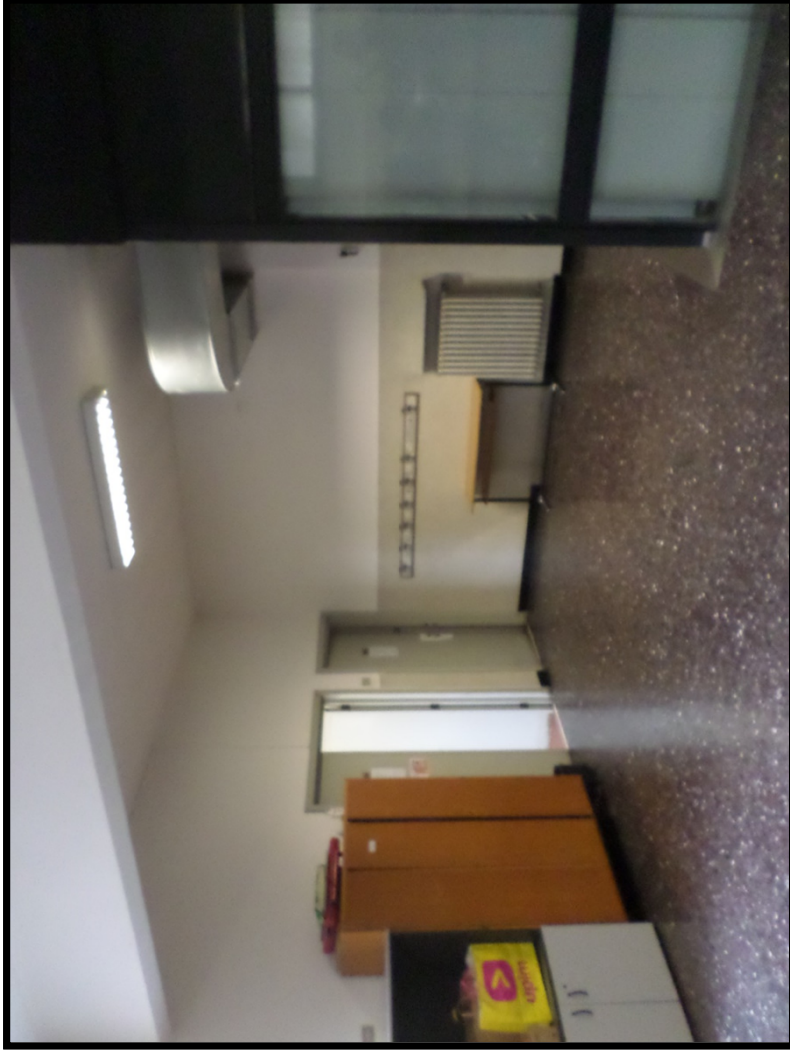

COMUNE DI GENOVA

Scuola Elementare "PRATO"
E559



Elaborato fotografico
E559



COMUNE DI GENOVA

Scuola Elementare "PRATO"
E559



Elaborato fotografico
E559



COMUNE DI GENOVA

Scuola Elementare "PRATO"
E559



Elaborato fotografico
E559



COMUNE DI GENOVA

Scuola Elementare "PRATO"
E559



Elaborato fotografico
E559



Scuola Elementare "PRATO"
E559



COMUNE DI GENOVA



Elaborato fotografico
E559



COMUNE DI GENOVA

Scuola Elementare "PRATO"
E559

Elaborato fotografico
E559



Scuola Elementare "PRATO"
E559



COMUNE DI GENOVA



Elaborato fotografico
E559



COMUNE DI GENOVA

Scuola Elementare "PRATO"
E559



Elaborato fotografico
E559



Scuola Elementare "PRATO"
E559



COMUNE DI GENOVA



Elaborato fotografico

E559

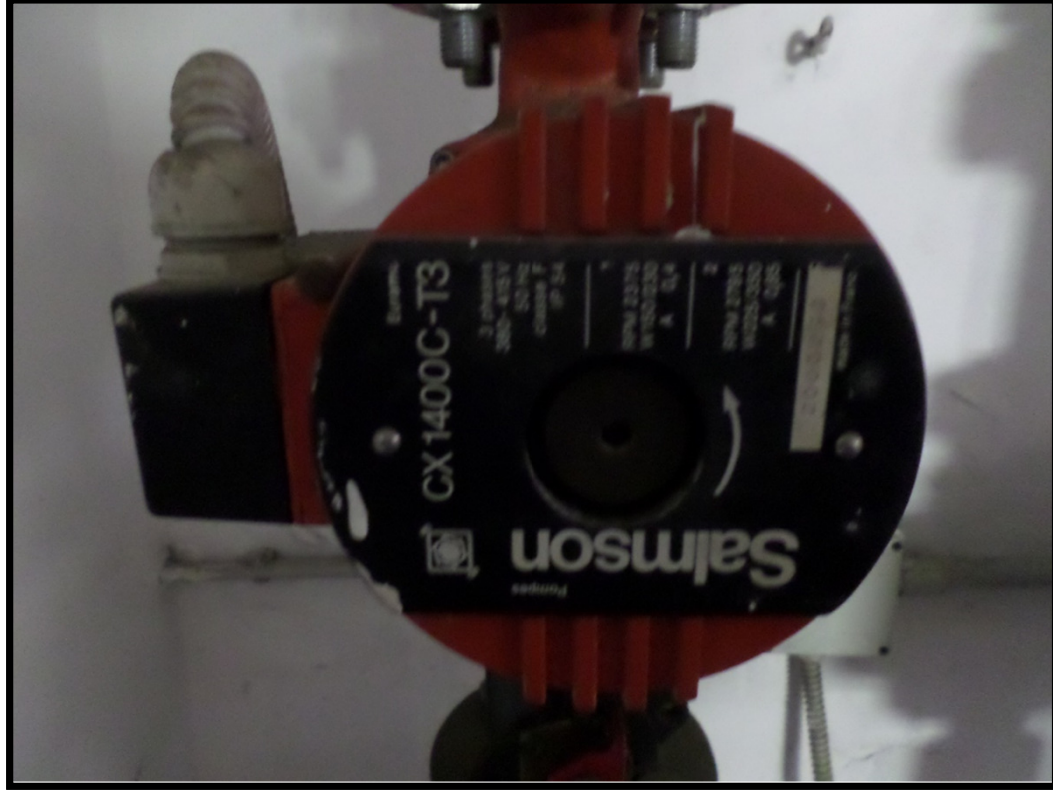
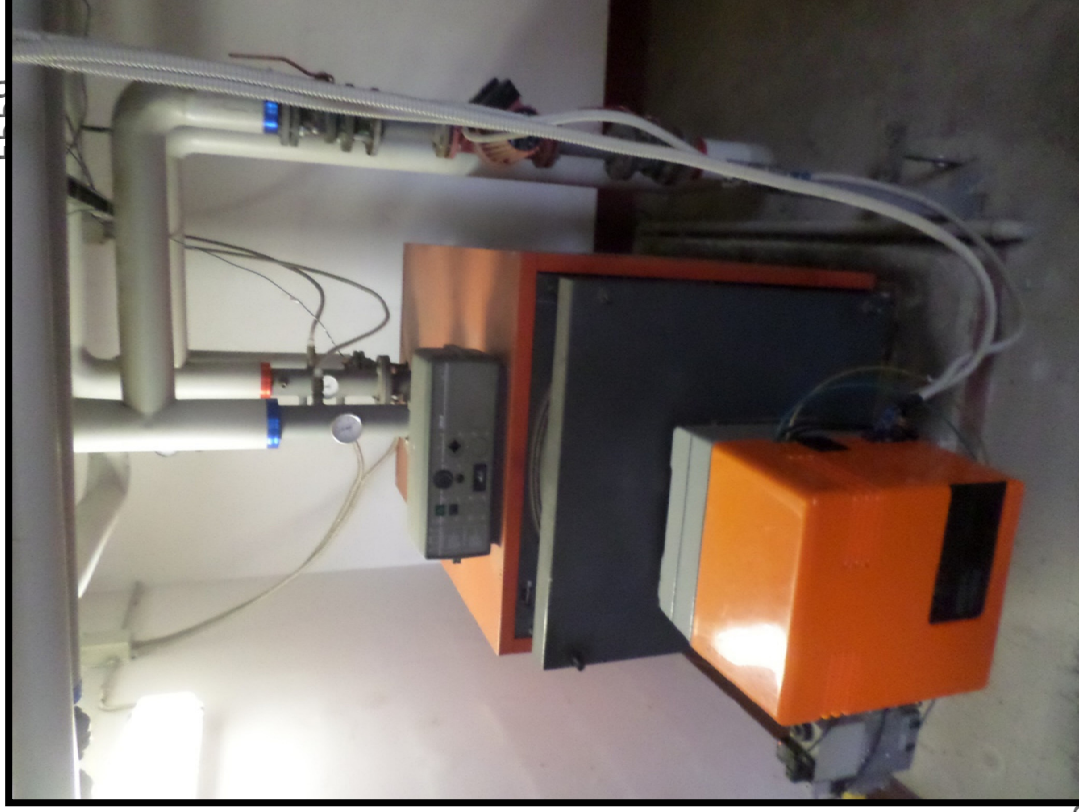

Scuola Elementare "PIRATO"
E559

COMUNE DI GENOVA

Elaborato fotografico
E559



Scuola Elementare "PRATO"
E559



COMUNE DI GENOVA

Elaborato fotografico
E559



Scuola Elementare "PRATO"
E559



COMUNE DI GENOVA



Elaborato fotografico
E559



Scuola Elementare "PRATO"
E559



COMUNE DI GENOVA

Elaborato fotografico
E559



Scuola Elementare "PRATO"
E559

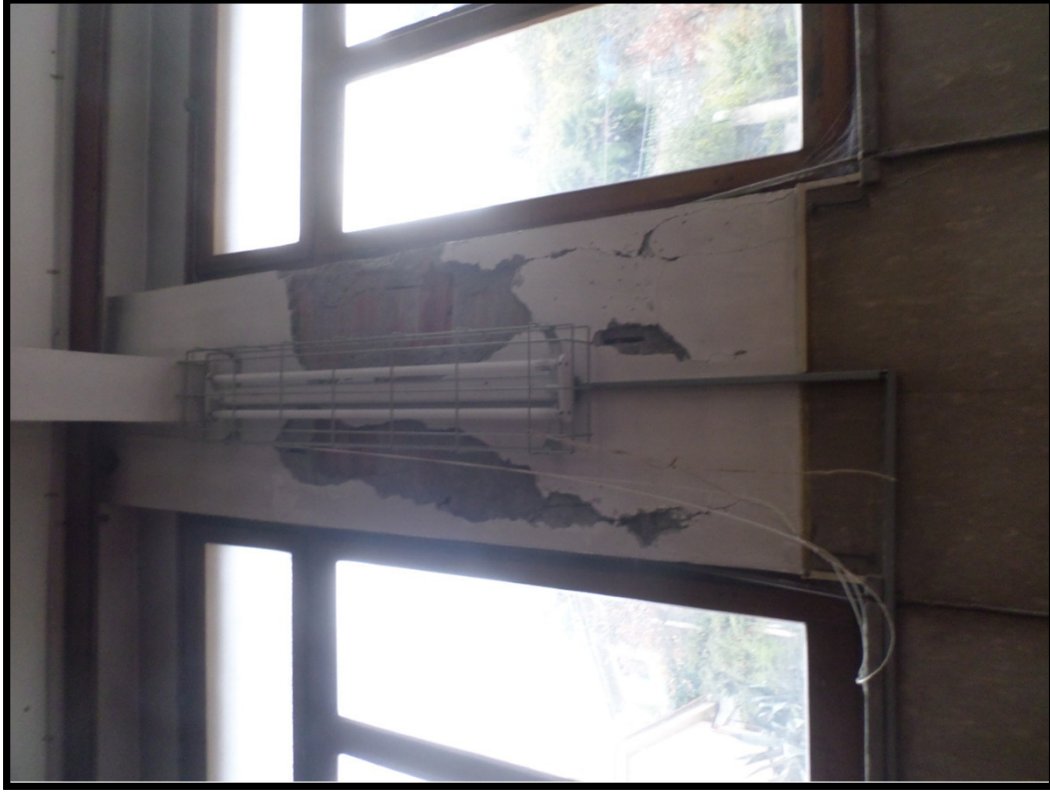

COMUNE DI GENOVA

eFM
ENGAGING PLACES
INNOVATION

Elaborato fotografico
E559



Scuola Elementare "PRATO"
E559



Elaborato fotografico
E559



Scuola Elementare "PRATO"
E559



COMUNE DI GENOVA

Elaborato fotografico
E559



COMUNE DI GENOVA

Scuola Elementare "PRATO"
E559



Elaborato fotografico
E559

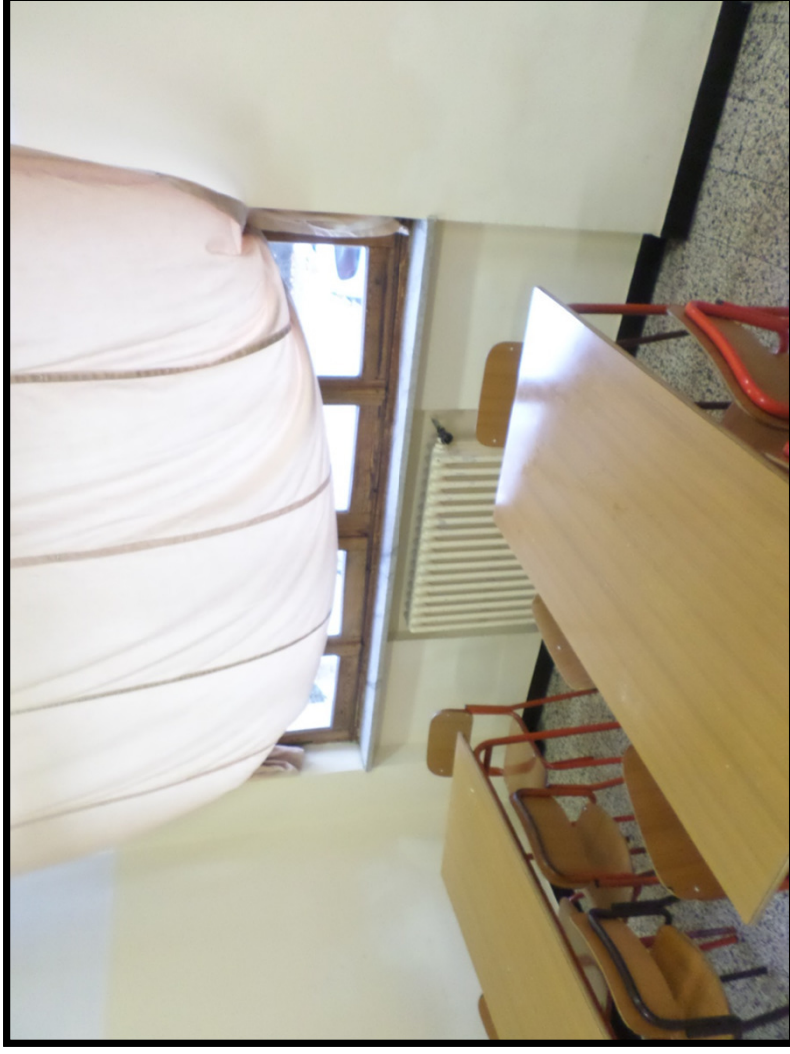

Scuola Elementare "PRATO"
E559



COMUNE DI GENOVA



Elaborato fotografico
E559



Scuola Elementare "PRATO"
E559



COMUNE DI GENOVA



Elaborato fotografico
E559

2.Elaborato fotografico



COMUNE DI GENOVA

Scuola Elementare "PRATO"
E559



Elaborato fotografico
E559



Scuola Elementare "PRATO"
E559



COMUNE DI GENOVA



Elaborato fotografico
E559



Scuola Elementare "PRATO"
E559



COMUNE DI GENOVA



Elaborato fotografico
E559

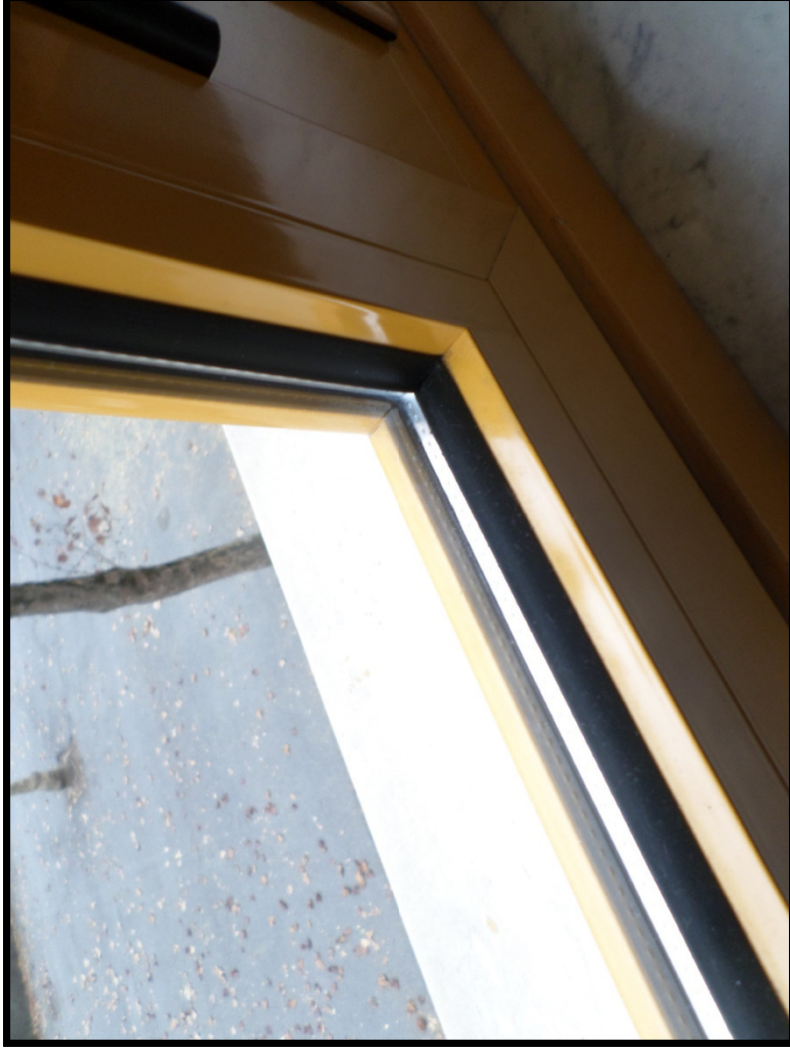

COMUNE DI GENOVA

Scuola Elementare "PRATO"
E559



Elaborato fotografico
E559



Scuola Elementare "PRATO"
E559



COMUNE DI GENOVA



Elaborato fotografico
E559



Scuola Elementare "PRATO"
E559



COMUNE DI GENOVA



Elaborato fotografico
E559



Scuola Elementare "PRATO"
E559

Elaborato fotografico
E559



COMUNE DI GENOVA

Scuola Elementare "PRATO"
E559



Elaborato fotografico
E559



COMUNE DI GENOVA

Scuola Elementare "PRATO"
E559



Elaborato fotografico
E559



COMUNE DI GENOVA

Scuola Elementare "PRATO"
E559



Elaborato fotografico
E559



COMUNE DI GENOVA

Scuola Elementare "PRATO"
E559



Elaborato fotografico
E559



COMUNE DI GENOVA

Scuola Elementare "PRATO"
E559



Elaborato fotografico
E559



COMUNE DI GENOVA

Scuola Elementare "PRATO"
E559



Elaborato fotografico
E559



COMUNE DI GENOVA

Scuola Elementare "PRATO"
E559



Elaborato fotografico
E559



COMUNE DI GENOVA

Scuola Elementare "PRATO"
E559

Elaborato fotografico
E559



Scuola Elementare "PRATO"
E559



COMUNE DI GENOVA



Elaborato fotografico
E559



COMUNE DI GENOVA

Scuola Elementare "PRATO"
E559



Elaborato fotografico
E559



COMUNE DI GENOVA

Scuola Elementare "PRATO"
E559



Elaborato fotografico

E559

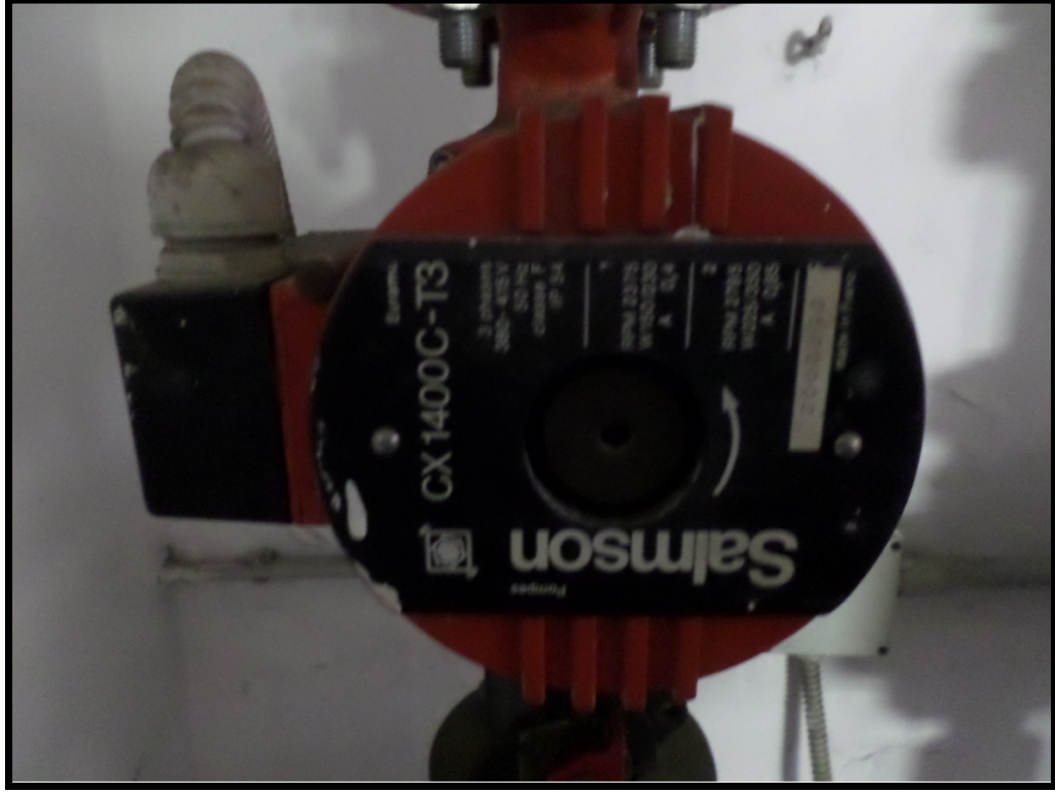
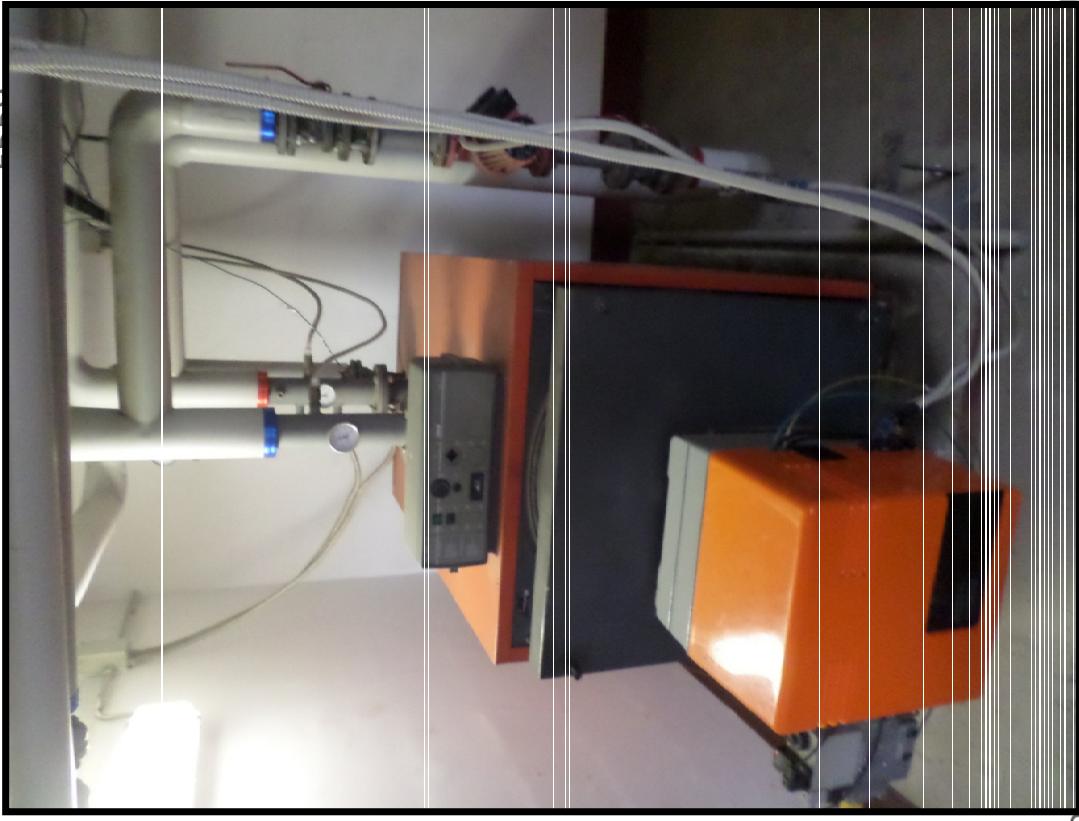

Scuola Elementare "PRATO"
E559



COMUNE DI GENOVA

Elaborato fotografico
E559



Scuola Elementare "PRATO"
E559

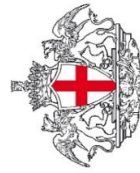

COMUNE DI GENOVA



Elaborato fotografico
E559



Scuola Elementare "PRATO"
E559



COMUNE DI GENOVA



Elaborato fotografico
E559



Scuola Elementare "PRATO"
E559



COMUNE DI GENOVA



Elaborato fotografico
E559



Scuola Elementare "PRATO"
E559

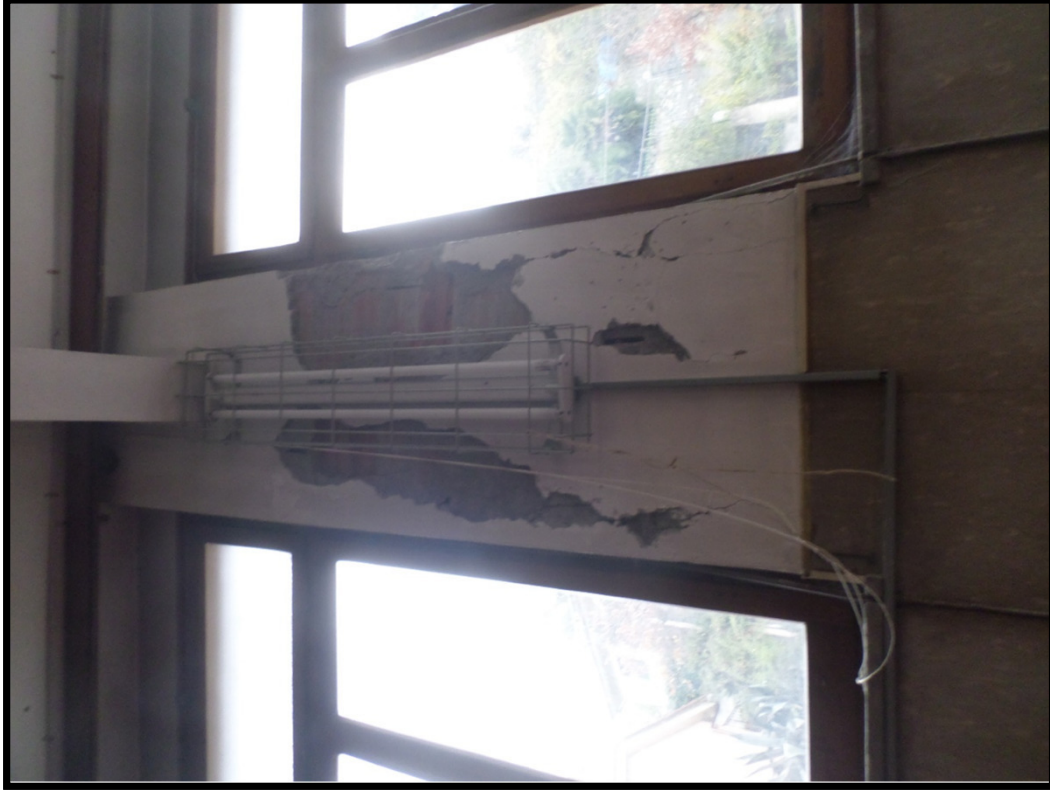

COMUNE DI GENOVA

ENGAGING PLACES
INNOVATION

Elaborato fotografico
E559



Scuola Elementare "PRATO"
E559



COMUNE DI GENOVA



Elaborato fotografico
E559



Scuola Elementare "PRATO"
E559



COMUNE DI GENOVA



Elaborato fotografico
E559



COMUNE DI GENOVA

Scuola Elementare "PRATO"
E559



Elaborato fotografico
E559

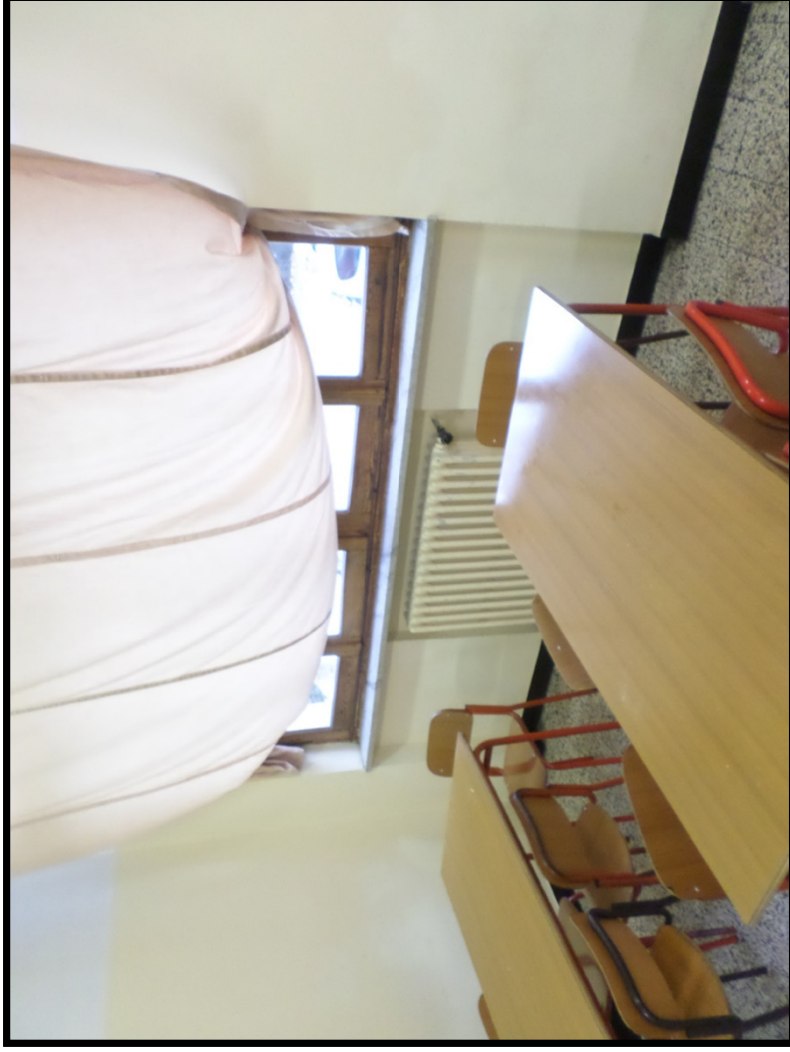

Scuola Elementare "PRATO"
E559



COMUNE DI GENOVA



Elaborato fotografico
E559



Scuola Elementare "PRATO"
E559



COMUNE DI GENOVA



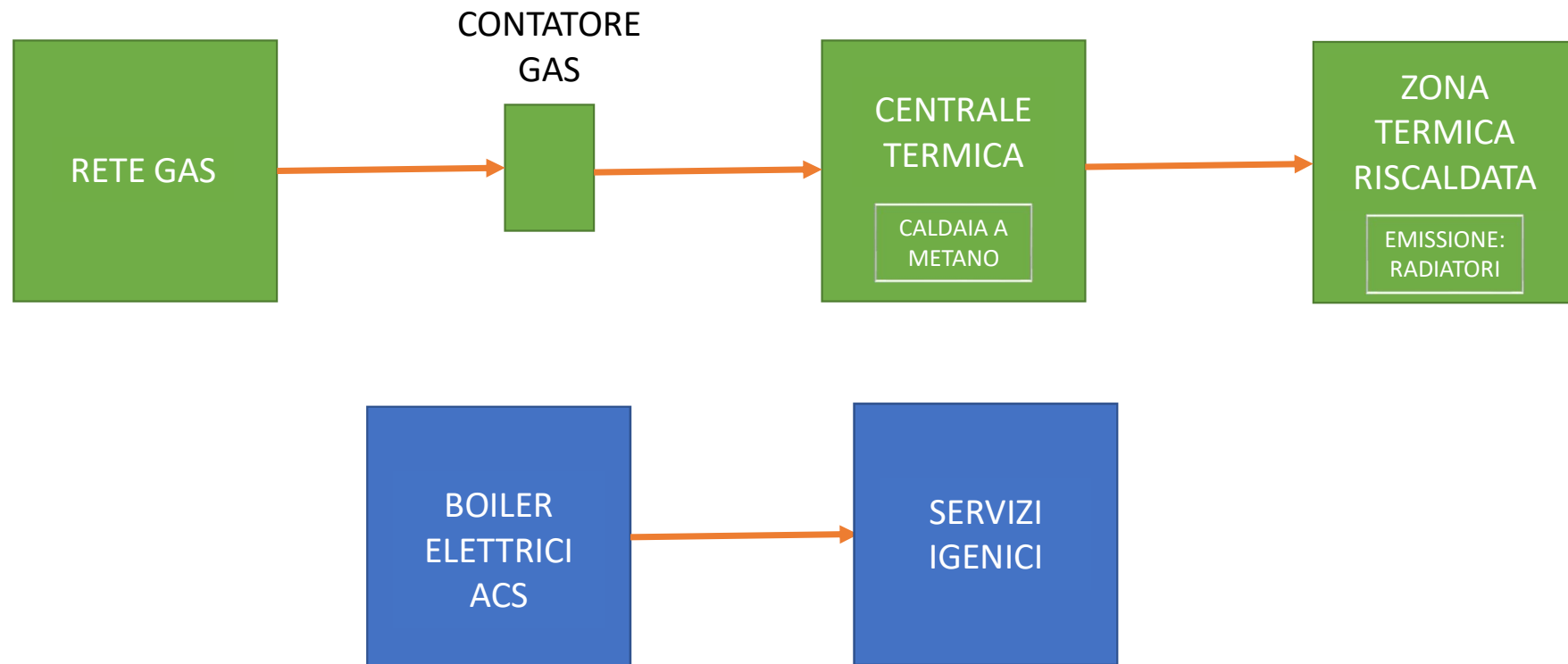

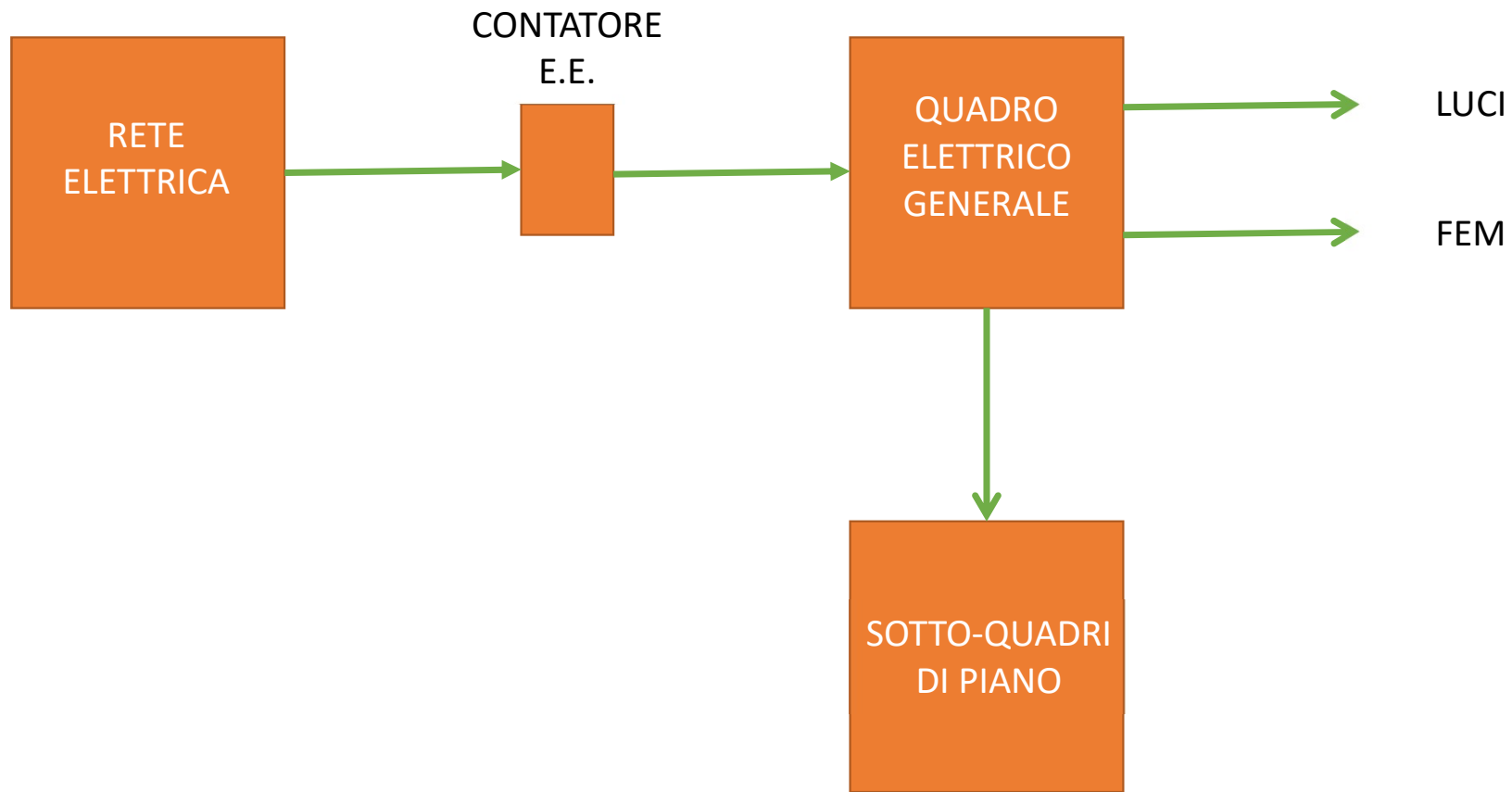

MODULARIO
F. - Catasto - 431



MINISTERO DELLE FINANZE
DIPARTIMENTO DEL TERRITORIO

Mod. EP/1 CEU

Ufficio Tecnico Erariale di Genova

ELABORATO PLANIMETRICO

Pag. n. di

Ubicazione e riferimenti catastali dell'immobile	
Comune <u>Genova</u>	C.T. Sez. <u>5</u> Fgl. <u>35</u> Mapp. <u>262</u>
Via/piazza <u>Struppa</u> n. <u>214</u>	C.E.U. Sez. <u>STR</u> Fgl. <u>35</u> Mapp. <u>1026</u>
ESTRATTO DI MAPPA scala 1: <u>2000</u>	Tipo mappale n. del
Riservato all'Ufficio Tecnico Erariale	L'operatore
Protocollo	IL TECNICO
Sostituisce il presente mod. EP/1 prot.	data
Annullato e sostituito dal mod. EP/1 prot.	firma e timbro

Roma - Istituto Poligrafico e Zecca dello Stato - P.V.

Catasto dei Fabbricati - Situazione al 05/07/2018 - Comune di GENOVA/Q (D969) - < Sez.Urb.: STR - Foglio: 35 - Particella: 1026 - Elaborato planimetrico >

Ultima planimetria in atti

MODULARIO
F. - Catasto - 433



MINISTERO DELLE FINANZE
DIPARTIMENTO DEL TERRITORIO

Mod. EP/3 CEU

Ufficio Tecnico Erariale di GENOVA

ELABORATO PLANIMETRICO

ELENCO DEI SUBALTERNI ASSEGNATI

Pag. n. _____ di _____

Comune		Sezione	Foglio	Numero	Tipo mappale n. del			
GENOVA		STR	35	1026				
Numero	Sub.	UBICAZIONE via/piazza	N. civico	piano	scata	int.	DESCRIZIONE	
1	1	VIA STRUPPA	214	2-3			SCUOLA	
2	2	VIA STRUPPA	214	1			SCUOLA	
<p>Riservato all'Ufficio Tecnico Erariale</p> <p>Protocollo _____</p> <p>Sostituisce il presente mod. EP/3 prot. _____</p> <p>Annullato e sostituito dal mod. EP/3 prot. _____</p>								
				L'operatore		IL TECNICO		
								

Roma - Istituto Nazionale di Studi e Ricerche Demografiche - I.N.S.I.R.D. - Roma

Catasto dei Fabbricati - Situazione al 05/07/2018 - Comune di GENOVA/Q (D969) - < Sez. Urb.: STR - Foglio: 35 - Particella: 1026 - Elaborato planimetrico >

Ultima planimetria in atti